اليـــوم التالـــي
لدعم الانتقال الديمقراطي في سوريا

THE DAY AFTER
Supporting Democratic Transition In Syria

النشرة الدورية/ كانون الثاني - حزيران 2023

"تدعم اليوم التالي جهود العدالة في سوريا وحقوق الإنسان"

تعمل اليوم التالي على دعم جهود العدالة الانتقالية في سوريا وحقوق الإنسان من خلال مشاريع وبرامج متنوعة، إذ تركز على ملفات حقوق السكن والأراضي والممتلكات HLP، وتعمل لدعم الناجين والناجيات من الاعتقال التعسفي في سوريا وعائلات المختفين والمختفيات قسراً، كما تشارك في تنسيق جهود المجتمع المدني من خلال مجموعة تنسيق العدالة الانتقالية.

اجتماع بين ناجين/ات من الاعتقال وآليات المحاسبة الخاصة بسوريا

عقدت اليوم التالي لقاء مباشر جمع مجموعة من الناجين/ات من الاعتقال في سوريا وسجن رومية اللبناني وأهالي مختفين قسراً، مع ممثلين عن آليات المحاسبة الخاصة بسوريا، في اجتماع فيزيائي، تخللته مناقشات حرة وتبادل للمعلومات والآراء والتقييمات، وقدم خلاله الناجون وأهالي المعتقلين توصياتهم.

أتاح الاجتماع المجال لتواصل مباشر وحرّ بين آليات المحاسبة الدولية والضحايا ممن لا يتاح لهم دوماً نقل قصصهم وتوصيل مطالبهم بشكل مباشر.

الاجتماع الذي عقد في 29 مدينة اسطنبول بتاريخ 29 أيار 2023 حضره أكثر من 120 شخصاً أغلبهم من الناجين/ات من الاعتقال وذوي المختفين قسراً، إلى جانب ممثلين عن جهات ومنظمات دولية مختصة بالمساءلة والمحاسبة، بينها لجنة التحقيق الدولية الخاصة بسوريا (COI)، والمفوضية السامية لحقوق الإنسان (OHCHR).

ممثلي المنظمتين شرحا عن جهود توثيق انتهاكات حقوق الإنسان، ومدى التقدم فيها، وأجابا عن التساؤلات التي طرحها الحاضرون من الناجين/ات وذوي المفقودين، كما تم التطرق إلى مشروع المؤسسة الجديدة للأمم المتحدة الخاصة بالكشف عن المفقودين في سوريا، ومناقشة دورها المحتمل مستقبلاً.

اليوم التالي عرضت خلال الاجتماع عرض فيلماً بعنوان "لو كان معي" يروي على لسان والدتين لمختفين قسرياً معاناة الفقد والخسارة، ويشرح رحلة العذاب وكمية الجهد المبذول في البحث عن الأبناء وانتظارهم، والآمال بعودتهم، ويحمل الفيلم رسائل وتوصيات الأهالي لآليات المحاسبة.

للمزيد عن توصيات ومخرجات الاجتماع

اليوم التالي تنشر أربعة إصدارات حول حقوق السكن والأراضي والملكية وتطلق برنامجاً تدريبياً

نشرت اليوم التالي ورقتين بحثيتين في سياق تركيزها على قضية حقوق الملكية والسكن

1 آليات معالجة التضخم التشريعي في المنظومة القانونية العقارية السورية

تسعى هذه الورقة إلى فهم أثر إلغاء قانون التطوير العقاري على ملكيات السوريين والسوريات، من خلال معرفة الضمانات التي وضعها هذا القانون لحقوق الملكية والسكن، ومصير هذه الحقوق في ظل قانون الاستثمار المعدل.

اضغط هنا لقراءة الورقة البحثية

2 السياسات التدخلية لتنظيم عمل المؤسسات المعنية بالشأن العقاري

تطرح الورقة السياسات تساؤلاً حول السياسات الفعالة التي ترفع وتيرة أداء المؤسسات العقارية، وكيفية فض اشتباك الأدوار والمسؤوليات أو الصلاحيات بين المؤسسات، وتعمد إلى حل هذه الإشكالية من خلال اقتراح لسياسات لتنظيم العمل بين المؤسسات العقارية بمختلف أنواعها.

اضغط هنا لقراءة الورقة البحثية

3 بحث: "دور العدالة الانتقالية "الإصلاح القانوني والمؤسساتي" في معالجة مشكلات الملكية والسكن في سوريا"

يأتي هذا البحث في محاولة لتكوين مقاربة مفاهيمية وإجرائية تربط آليات الإصلاح المطلوبة بمقتضيات إنجاح العدالة الانتقالية، ويدرس الأثر التراكمي للتشريعات والقوانين في تفاقم مشكلات الملكية وتأثير اختلاف إدارة الأملاك الخاصة والعامة بين المناطق السورية، ويناقش تجارب دولية في الإصلاح القانوني والمؤسساتي

اضغط هنا لقراءة البحث

4 بحث: "تعديل قانون الاستثمار وفصل جديد من انتهاكات حق الملكية"

تسعى الدراسة إلى فهم أثر إلغاء قانون التطوير العقاري على ملكيات السوريين، من خلال معرفة الضمانات التي وضعها هذا القانون لحقوق الملكية والسكن، ومصير هذه الحقوق في ظل قانون الاستثمار المعدل.

اضغط هنا لقراءة البحث

5 "لرفع الوعي وتأهيل مدافعين ذوي خبرة".. برنامج تدريبي حول حقوق الملكية والسكن

أطلقت اليوم التالي برنامجاً تدريبياً حول حقوق الملكية والسكن استهدف ثلاث مجموعة من المتدربين السوريين؛ داخل البلاد، وفي تركيا وفي أوروبا. المرحلة الأولى من التدريبات، أجريت عن بعد خلال حزيران 2023، وانضم إليها 52 متدربة ومتدرب، وتناولت مواضيع عدة مثل مفهوم حق الملكية وحق السكن، الحيازة العقارية و أسبابها، مفهوم العقار والحيازة العقارية، والفرق بين الحقوق الشخصية و العينية. كما شمل التدريب شرح أنواع العقارات، والوثائق المثبتة للملكية، وتناول القضية من منظور قانوني، كما استعرض تحديات حقوق الملكية والسكن قبل النزاع و خاصة في مناطق السكن العشوائي.

بيان منظمة اليوم التالي حول المؤسسة الجديدة للأمم المتحدة الخاصة بالكشف عن المفقودين في سوريا

تبنت الجمعية العامة للأمم المتحدة بتاريخ 23- حزيران- 2023، قراراً بإنشاء مؤسسة دولية جديدة لاستجلاء مصير المفقودين والمغيبين قسراً في سوريا وأماكن وجودهم وتقديم الدعم للضحايا وأسرهم حمل الرقم A/77/L.79، وطالب القرار الأمين العام للأمم المتحدة بوضع خطة اختصاصات المؤسسة المستقلة في غضون 80 يوم من تاريخ إقراره.

تعقيباً على هذا القرار وانسجاماً مع الموقف المشترك لأعضاء مجموعة تنسيق العدالة الانتقالية وعدد من روابط الضحايا الصادر في 18 تموز 2022، أصدرت اليوم التالي بياناً رحبت فيه بالاهتمام الدولي بإيجاد حل عادل وسريع لقضية المفقدودين في سوريا، وطالبت الأطراف الدولية الفاعلة ومؤسسات الأمم المتحدة بالمزيد من الخطوات الفعالة لإيجاد حلول عادلة وفعالة وسريعة لأجل الإفراج عن المعتقلين/ات والكشف عن مصير المفقودين/ات ودعم ذويهم، مؤكدة أنها تنظر إلى قرار إنشاء المؤسسة الجديدة كخطوة على هذا الطريق.

لقراءة البيان كاملاً

فيديو عن الأدوات والآليات المتاحة لمحاسبة مرتكبي الانتهاكات في سوريا

يشرح الفيديو الذي أنتجته اليوم التالي عن الوسائل التي يمكن من خلالها حالياً محاسبة مسؤولين عن ارتكاب انتهاكات بحق المدنيين في سوريا، مرتبطين بالنظام السوري، والآليات الدولية التي تساعد في التمهيد والتأسيس لعملية المحاسبة.

اضغط لمشاهدة الفيديو

دليل إرشادي مبسط حول قضايا الناجين والناجيات من الاعتقال

تم إنتاج الدليل الإرشادي من قبل منظمة اليوم التالي بالتعاون مع مجموعات من الناجيات والناجين من السجون بهدف تسليط الضوء على أهم التبعات النفسية والاجتماعية للاعتقال، وطرق التعامل معها، إضافةً لذكر أهم القوانين ذات الصلة كدليلٍ إرشاديّ بهدف مشاركة المعلومات والخبرات بين الجميع.

يتضمن الدليل شهادات لناجين/ات من الاعتقال، كما يقدم مجموعة من التعريفات القانونية لبعض الانتهاكات لحقوق الإنسان.

اضغط هنا لقراءة الدليل باللغة العربية

اضغط هنا لقراءة الدليل باللغة الإنكليزية

اضغط هنا لقراءة الدليل باللغة الكردية

عرض فيلم "بكرا منكفي" ومناقشة حول أحوال ذوي المفقودين

ضمن فعالية نظمتها اليوم التالي مع المركز الدولي للعدالة الانتقالية ومشروع جسور الحقيقة، عرض في 2 شباط، فيلم الأنيميشن القصير "بكرا منكفي"، في مدينة إسطنبول، بحضور مجموعة من الناجين والناجيات، وممثلين وممثلات دوليين ومنظمات مجتمع مدني سورية.

يستند الفيلم الفائز بجوائز دولية عدة، على مقابلات فردية وجلسات جماعية مركزة مع ضحايا سوريين من 11 محافظة سورية يعيشون خارج الأراضي السورية، أغلبهم موجودين في تركيا. ويصور الفيلم مدى صعوبة رحلة السوريين في بلدان اللجوء.

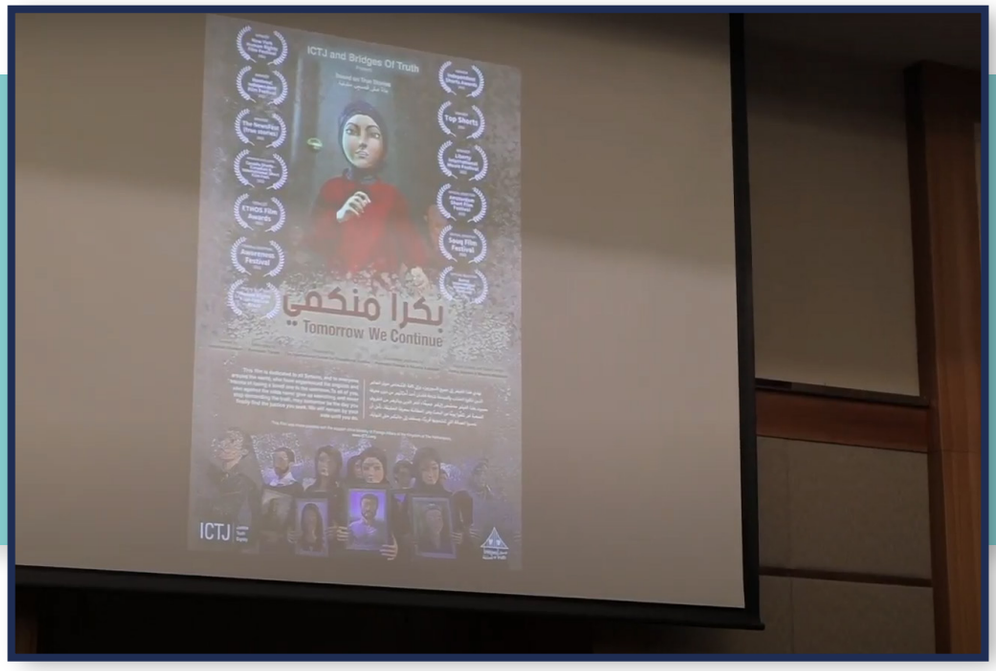

اليوم التالي تشارك في إنتاج تحقيق حول تورط أمني سوري في انتهاك ملكيات مهجرين

كشف تحقيق استقصائي أُنجز بالتعاون بين وحدة التحقيقات الاستقصائية السورية "سراج" و"منظمة اليوم التالي"، وصحيفة "الغارديان" البريطانية، وموقع "درج"، أن شبكات أمنية زوّرت ملكيات بيوت اللاجئين السوريين في مناطق سيطرة النظام.

المزورون هم أفراد ميليشيات وموظفون مرتبطون بالفرقة الرابعة التي يقودها ماهر الأسد، شقيق الرئيس السوري بشار الأسد، وقاموا بعمليات تزوير في السجل التجاري، لملكيات بيوت يعيش أصحابها خارج سوريا، بالتواطؤ مع مكاتب عقارية ومحامين وكتاب عدل وموظفين في الدوائر العقارية.

يستفيد المزوّرون من غياب الملاّك الحقيقيين، ومن طول فترات التقاضي في حال وصلت قضايا التزوير الى المحاكم.

اضغط هنا لقراءة التحقيق كاملاً

جلسة على هامش مؤتمر بروكسل لمناقشة أثر أنشطة "التعافي المبكر" على حقوق الملكية وعودة المهجرين

Supporting the future of Syria and the region
Brussels Conferences

اليوم التالي
لدعم الانتقال الديمقراطي في سوريا

THE DAY AFTER
Supporting Democratic Transition In Syria

The Syria Report

عقدت اليوم التالي وسيريا ريبورت، جلسة جانبية على هامش مؤتمر بروكسل، قضية حقوق الملكية والسكن وآثر أنشطة التعافي المبكر عليها، الثلاثاء 13 حزيران 2023.

شارك في الجلسة المستشار القانوني لليوم التالي، أنور مجني، ورئيس تحرير سيرا ريبورت، جهاد يازجي، وأدارتها الرئيسة التنفيذية لمنظمة "مدنيّة"، سوسن أبو زين الدين.

الجلسة التي عقدت في مدينة بروكسل ركزت على ثلاثة محاور، هي؛ الانتهاكات الواقعة على حقوق السكن الأرض والملكية للغائبين من المهجرين والنازحين، ومخاطر الخلط بين التعافي المبكر وإعادة الأعمار، والمخاوف من البدء به من دون التوصل إلى حل سياسي، إضافة انتهاكات حقوق السكن والأراضي والملكية، في منظومة القوانين العقارية السورية.

تدعم اليوم التالي المشاركة المدنية الفاعلة في جهود الانتقال الديمقراطي

من خلال برامج وأنشطة متنوعة، منها دعم مجموعة المجتمع المدني في اللجنة الدستورية. كما تعمل على دعم جهود الإصلاح المؤسساتي في سوريا.

وكانت اليوم التالي قد أصدرت تقريراً بعنوان "الإصلاح الانتخابي والانتقال الديمقراطي في سوريا"، في إطار جهودها للمساهمة في بدء المرحلة الانتقالية وإنجاحها، والتأسيس لدولة ديمقراطية في سوريا. كما تعمل حالياً على إنتاج بحث حول إصلاح قطاع القضاء.

استطلاع رأي: محددات المشاركة السياسية للشباب السوري

تسعى دراسة "محددات المشاركة السياسية للشباب السوري" للكشف عما أورثته الأحداث التي جرت في سوريا في الاتجاهات السياسية العامة للشباب السوري سواء سلباً أم إيجاباً، ومعرفة واقعهم الحقيقي في المشاركة السياسية في الحياة السورية وتطلعاتهم المستقبلية.

وتحاول استطلاع موقف الشباب السوري من المشهد السياسي السوري الحالي وتطلعاتهم لأنماط وشكل الحياة السياسية في سوريا المستقبل، إضافة لرصد واقع المشاركة السياسية الحالية للشباب السوري، ومحددات المشاركة السياسية للشباب في سوريا المستقبل.

اعتمدت الدراسة طريقة المسح الاجتماعي بالعينة عبر استخدام الاستبانة في إطار المنهج الوصفي التحليلي للإحاطة بموضوع الدراسة من مختلف جوانبه، وبلغ العدد الكلي لعينة الدراسة 3000 فردا، في سبع مناطق أساسية: مناطق الحكومة السورية المؤقتة، مناطق قوات سوريا الديمقراطية شمال شرق سورية "قسد" ، مناطق الحكومة السورية، مناطق حكومة الإنقاذ في إدلب وريفها، دول الجوار العربي، تركيا، أوروبا.

اضغط لقراءة الدراسة

فيديو عن تقرير "آليّات الاستغلال: التغيّرات الاقتصادية والاجتماعية في سوريا خلال النزاع"

يتحدث الفيديو عن تقرير "آليّات الاستغلال: التغيّرات الاقتصادية والاجتماعية في سوريا خلال النزاع" الذي أصدرته اليوم التالي بالتعاون مع مؤسسة فريدريش ايبرت الألمانية، والذي يسعى إلى فهم آليات الاستغلال التي تتبناها قوى الأمر الواقع المختلفة، ويربط بين تلك الآليات والطبيعة الاستبدادية للقوى المسيطرة، مع التركيز على آليات النظام الاستبدادي في سوريا قبل النزاع وأشكال تغوله بعده. ويساهم هذا التحليل المتكامل، وربطه بآليات الاستغلال، في تقديم توصيات سياساتية عملية تأخذ بعين الاعتبار السياق العام مع خصوصية المناطق.

اضغط لمشاهدة الفيديو

جلسة جانبية على هامش "بروكسل 7" لتقييم العملية السياسية في سوريا مدنياً

تحت عنوان " تقييم مدني للعملية السياسية الحالية في سوريا وآفاقها على الحل السياسي وفقا للقرار الدولي 2254 "، عقدت اليوم التالي ومركز المجتمع المدني والديمقراطية CCSD، جلسة جانبية على هامش مؤتمر بروكسل السابع، يوم الاثنين 12 حزيران 2023.

دار النقاش حول محاور عدة منها متطلبات العملية السياسية وفق وجهة نظر المجتمع المدني والقرار الدولي 2254، ووجهة نظر المجتمع المدني من عمليات التطبيع والتقارب الحالية مع النظام السوري، و توصيات المجتمع المدني ورؤيته لآفاق الحل السياسي.